

EIGNUNG & VORAUSSETZUNG

Das Programm richtet sich vor allem an Mediziner*innen, Therapeut*innen, Psycholog*innen, Berater*innen, Coaches & Menschen in sozialen Berufen, Trauer- und Sterbebegleitung, Seelsorge u.a. mit mindestens 1-jähriger Berufserfahrung.

Menschen, die an der bewussten Entwicklung und Bewusstwerdung eigener Themen, Prägungen und der Integration von familiären Erfahrungen interessiert sind, können ebenfalls teilnehmen. Voraussetzung ist Vorerfahrung in Aufstellungsarbeit, z.B. durch mehrjährige Selbsterfahrung, einen Grundkurs oder vergleichbare Selbsterfahrungsprozesse.

Unabdingbar für alle Teilhmer:Innen ist die Fähigkeit der selbstverantwortlichen Haltung und achtsamen Selbstreflexion in gemeinschaftlichen Prozessen und in Bezug auf eigene Lebensthemen.

Zur Gegenseitigen Orientierung ist die Teilnahme an mindestens einem Aufstellungstag bei einem der beiden Ausbilder gewünscht.



SEMINARLEITUNG

Katharina Burmeister

lebt und arbeitet als Juristin, Systemische Beraterin und Heilpraktikerin für Psychotherapie in Leipzig und Halle. Sie ist Anerkannte Weiterbildnerin der Deutschen Gesellschaft für Systemaufstellungen (DGfS) und bildet seit 2010 in Systemischer Aufstellungsarbeit aus. Sie ist Mutter einer Tochter. Von 2010 bis 2013 leitete sie das SatZen-Zentrum für Bewusstsein und Meditation in Leipzig. www.systemische-streitschlichtung.de



Christian Triebel

ist Anerkannter Systemaufsteller (DGfS), Mediator und Berater von Menschen in Umbruchs- und Veränderungs-Prozessen. Eine bewusste und integrative Haltung zu Leben, Liebe und Gesellschaft ist dabei Ziel und Ausgangspunkt seiner Arbeit. Seit 2018 bietet er systemische Aufstellungsarbeit an. Er ist Sozialwissenschaftler, Vater von zwei Töchtern und 2015 Mitbegründer des „Sinn & Sein“ Projektes für Achtsamkeit und ökosoziale Nachhaltigkeit. www.holiwork.net

Ausbildung in systemischer Aufstellungsarbeit

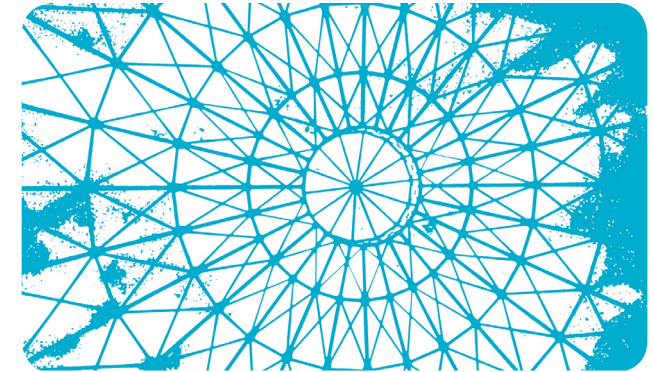

Sept. 2026 - Sept. 2028
In Leipzig

*Systemische Aufstellungen &
Phänomenologische Haltung*

Familienaufstellungen

Lebensintegrationsprozess

Organisations- und

Strukturaufstellungen

10 Wochenend-Module

Nach den Standards der DGfS

TERMINE & MODULE

- 1. Syst. Grundlagen I** Herkunftssystem
25.09. - 27.09.2026
- 2. Syst. Grundlagen II** Gegenwartssystem
20.11. - 22.11.2026
- 3. Anliegen & Schritte einer Aufstellung**
26.02. - 28.02.2027
- 4. Einzelaufstellungen in der Beratung**
28.05. - 30.05.2027
- 5. Aufstellungsformate I**
Organisationsaufstellungen und
Strukturaufstellungen
03.09. - 05.09.2027
- 6. Aufstellungen in Gruppen**
19.11. - 21.11.2027
- 7. Die phänomenologische Haltung**
Wahrnehmen, Vertrauen und Meditation
28.01. - 30.01.2028
- 8. Aufstellungsformate II**
Der Lebensintegrationsprozess
nach Wilfried Nelles (LIP)
07.04. - 09.04.2028
- 9. Aufstellungsformate III**
Grundlagen der Traumaufstellung nach
Franz Ruppert & Symptomaufstellungen
23.06. - 25.06.2028
- 10. Rechtlicher Rahmen und Supervision**
22.09. - 24.09.2028

AUSRICHTUNG

Die **zweijährige anerkannte** Ausbildung (DGfs) in systemischer Aufstellungsarbeit vermittelt in einer geschlossenen Gruppe die Grundlagen der Aufstellungsarbeit sowie alle wichtigen vertiefenden Aspekte. Sie legt ihren Schwerpunkt auf die **praktische Anwendung** und **Übung** der Aufstellungsarbeit im Einzelsetting und in der Gruppe.

Ziel der Weiterbildung ist das **Erlernen und Vertiefen des „Handwerks“ des Aufstellens** als ein ganzheitliches Beratungsinstrument. Die Schulung der eigenen Wahrnehmungsfähigkeit und der **phänomenologischen Haltung** ist dabei wesentlicher Bestandteil. Durch Vermittlung der Hintergründe der Aufstellungsarbeit und vielfaches Üben soll das Praktizieren im eigenen beruflichen Kontext ermöglicht und gefestigt werden.

Die Weiterbildung bietet eine Vielzahl von **Möglichkeiten zu persönlichem Wachstum und Entwicklung**. Es werden wesentliche Formate der Aufstellungsarbeit gelehrt, in Selbsterfahrung erlebbar gemacht, reflektiert und geübt.

Nach Abschluss der Weiterbildung können die Teilnehmer bei Vorliegen weiterer Voraussetzungen (s. Anerkennungskriterien DGfs) ihre **Anerkennung als Systemaufsteller (DGfs)** bei der Deutschen Gesellschaft für Systemaufstellungen (DGfs) beantragen.

ORGANISATORISCHES

Kurszeiten jeweils

freitags: 14:00 - 21:00 Uhr
samstags: 10:00 : 18:00 Uhr
sonntags: 10:00 - 17:00 Uhr

Teilnahmekosten

Regulärer Gesamtpreis: 4.500 €
Frühbucherpreis bis 31.05.2026: 4.250 €
(Ratenzahlung möglich)

Anmeldung & Infos

bei Katharina Burmeister:
mail@systemische-streitschlichtung.de
oder bei Christian Triebel:
anmeldung@holiwork.net

Offener Infoabend:

Mi. 20.05.2026 | um 19:00 Uhr, Praxis für Körpertherapie, Birkenstraße 15, 04177 Leipzig

Weitere Infos zum Curriculum unter:
www.systemische-streitschlichtung.de
www.holiwork.net



DGfs

Deutsche Gesellschaft
für Systemaufstellungen



holiwork
AUFSTELLUNGEN, BERATUNG UND LEBENSINTEGRATION

